BOWLING CLUB

Soirée du 14 janvier où les mal-classés ont fait trébucher les premiers avec, pour monter l'exemple, la victoire des derniers sur les premiers. Voici les résultats de ces rencontres :

Les Escargots	(8e)	-	Les Plus Forts	(9e)	1 - 3
CDC I	(6e)	-	Les Gamblers	(3e)	1 - 3
Les Novices	(5e)	-	Les Fatigués	(7e)	2 - 2
Trio	(12e)	-	Les 3 Clefs	(1er)	4 - 0
CDC II	(11e)	-	Les Abonnés	(4e)	1 - 3
La Pompe II	(10e)	-	La Pompe I	(2e)	3 - 1

Classement après 14 matches :

1. Les 3 Clefs	38 points	7. Les Fatigués	25 points
2. La Pompe I	36,5	8. Les Plus Forts	24
3. Les Gamblers	36	9. La Pompe II	23
4. Les Abonnés	35	10. Les Escargots	22,5
5. Les Novices	33	11. CDC II	19
6. CDC I	27	12. Trio	17

•

SKI CLUB

COURS DE SKI (Faucille - Mt Rond) samedi 19 janvier : rendez-vous au parking du télécabine à 9 h 45 et 13 h 45. Idem pour le samedi 26 janvier.
SORTIE EN CAR : dimanche 20 janvier : FLAINE. Inscription à la permanence. Dimanche 10 février : LA CLUSAZ.
CONTROLE DES FIXATIONS DE SKI : dernier jour : mercredi 23 janvier.
COURS DE SKI DANS LES ALPES : samedi 19 janvier : CONTAMINES : rendez-vous parking Migros-Meyrin. Quelques places restent disponibles dans le bus pour toutes les personnes intéressées à utiliser ce moyen de transport (cours exclu). Renseignements et inscriptions à la permanence.

•

CLUB DE BRIDGE

BRIDGE SECTION : Duplicate Bridge Tournament : Thursday 24. January at 7 pm in our club room, building 504. Inscriptions : 3 SF/player. Prizes. Send form to T. LINDELOF / DD.
Next tournament : February 7. Tournament 24.1 : (send to T. LINDELOF-DD)

NAME : Div.: Tel.:

Partner (if any) :

COOPIN

En stock : tabacs, vins, spiritueux, jus de fruits, biscuits.
Trainings, gants et lunettes de ski, pulls à col roulé et polos pure laine, chemises.
Calculatrices de poche SINCLAIR "Cambridge", 4 opérations, facteur constant.
Nous rous rappelons les jours et heures d'ouverture : lundi, mardi, mercredi et vendredi de 13 h à 16 h 30.

•

INTERFON

Nous prions nos sociétaires de bien vouloir noter que le magasin de St Genis sera fermé lundi 21 janvier 1974.
Pommes de terre : elles sont arrivées en magasin.

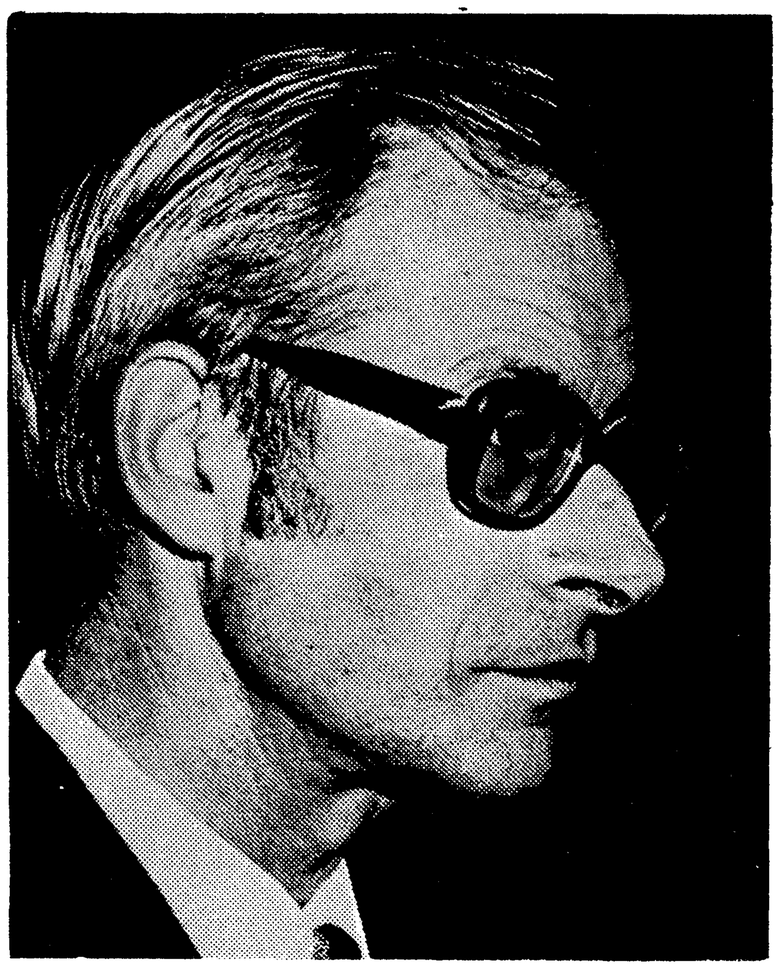

C E R N
STAFF ASSOCIATION

TUESDAY, JANUARY 22, 1974 - 8.30 p.m.
AUDITORIUM

THE INDIAN CIVILISATION OF THE ANDES
****
Its rise and fall

by
JEAN-CHRISTIAN SPAHNI
****

Jean-Christian SPAHNI was born in 1923 in Geneva. From an early age, he felt an irresistable attraction to archaeology and ethnography. While studying at the Museum of Ethnography in Geneva, he came into contact with Professor Eugène Pittard, the founder and director of the museum. When only twenty years old, Jean-Christian Spahni published the results of his first scientific research.

He then studied at Vienna University (Austria) and afterwards at the British Museum in London. In 1953, he went to Spain to spend almost 7 years on the staff of the "Consejo de Investigaciones cientificas" of Madrid University, carrying out archaeological and ethnographical research. He also lectured at Granada University.

In 1960, he left for Chile, where he taught at Santiago University and did much research in the Atacama desert, bringing to light the remains of civilisations still relatively unknown.From 1964 to the present day, he has been working in various South American republics, in particular, Peru, Bolivia, Equador, Colombia and the Argentine.

Jean-Chrisitan Spahni is the author of several works, some of which received the 1971 French Academy award. We are also indebted to him for his studies on the folk-music tradition ; his recordings won the first prize of the Académie Charles Cros. He works for several museums in Europe, as well as the Swiss radio and television, for whom he regularly prepares cultural programmmes.

His lecture will be given in French. (plus 2 films - 20 mn each)

ASSOCIATION DU PERSONNEL

ASSEMBLEE GENERALE ORDINAIRE

MERCREDI 30 JANVIER 1974 à 17h

Amphithéâtre

votre présence à l'assemblée générale ordinaire du 30 janvier prochain est l'une des conditions essentielles du succès de notre action.

CONVOCATION

your attendance at the ordinary general assembly, to be held on January 30, is essential to the success of our effort.

WEDNESDAY, JANUARY 30, 1974

5 pm - Auditorium

ORDINARY GENERAL ASSEMBLY

STAFF ASSOCIATION

COMITE DES AFFAIRES CULTURELLES

EXPOSITION DE PEINTURE

du 21 au 25 janvier 1974

«PEINTRES DU CERN»

POUR LA PREMIERE FOIS, NOTRE EXPOSITION VOUS PERMETTRA D'ADMIRER LES OEUVRES DE VOS COLLEGUES .
VENEZ NOMBREUX AUX REUNIONS-DIALOGUES DU 24 ET 31 JANVIER A PARTIR DE 17 H 30 EN COMPAGNIE DES ARTISTES, DU PUBLIC ET DES CRITIQUES D'ART.
POUR LA PREMIERE SEMAINE, LES EXPOSANTS SONT LES SUIVANTS :

CANTIN Antonin
ESTEBAN Rafael
GWILLIN Joanna
JACOB Ulrich
JESSE Gudrun
LAGRUE J.Pierre
LLORET Antoine
MASNERI Elio
SERGO Vinicio
SERRANO Julian
SCHARNWEBER Peter
WILKENS Claude

La réunion-dialogue du 24 janvier sera animée par :

FANE ALAN
Professeur d'Histoire de l'Art à l'Ecole des Arts Décoratifs de Genève - Artiste-peintre sur soie

MIKAEL-MASON R.
Journaliste - critique d'art à la Tribune de Genève

CERN calendrier hebdomadaire weekly calendar 1974

LUNDI MONDAY	MARDI TUESDAY	MERCREDI WEDNESDAY	JEUDI THURSDAY	VENDREDI FRIDAY	SAMEDI SATURDAY
21.1	22.1	23.1	24.1	25.1	26.1
EXPOSITION DE PEINTURE "Peintres du CERN" du 21 au 25 janvier 1974 1er étage - Bât. ADM	9 30 (A) SPS EXPERIMENTS COMMITTEE Open Session 16 30 (A) CERN PARTICLE PHYSICS SEMINAR "The status of reactor studies of $\bar{\nu}_e + e^-$ scattering" - by F. Reines / University of California 17 30 ▶ CLUB DE DISQUES Rest. No.2 - Bât. 504 Assemblée générale annuelle 20 30 (A) CONFERENCE de l'Association du Personnel "Civilisation indienne des Andes" par J.C. Spahni	9 30 (C) SPS EXPERIMENTS COMMITTEE Closed Session 20 30 (A) CONFERENCE par René Thom "Mathématiques modernes et mathématiques de toujours"	13 00 (A) ENSEIGNEMENT GENERAL Science pour Tous - par R. Carreras 20 30 (A) CINEMA CLUB "Fritz the Cat" de Ralph Bakshi (USA - 1972)	20 30 (A) CINEMA CLUB "Fritz the Cat" de Ralph Bakshi (USA - 1972)	Visites commentées CERN Guided tours (Tel. 4052) Renseignements définitifs : tableau d'affichage bât. ADM Final arrangements : ADM Building notice board
28.1	29.1	30.1	31.1	1.2	2.2
	11 00 (A) ACADEMIC TRAINING Deep inelastic processes - by C.H. Llewellyn-Smith 14 00 (A) ACADEMIC TRAINING Introduction to reliability theory - by B. Schorr 16 30 (A) CERN PARTICLE PHYSICS SEMINAR Particle production in the Argonne - NAL p-p experiment at 205 GeV - by D.C. Colley/ University of Birmingham	11 00 (A) ACADEMIC TRAINING Deep inelastic processes - by C.H. Llewellyn-Smith 17 00 (A) ASSOCIATION DU PERSONNEL Assemblée générale ordinaire	11 00 (A) ACADEMIC TRAINING Deep inelastic processes - by C.H. Llewellyn-Smith 16 00 (C) CERN COMPUTER SEMINAR An interactive system for program validation - by Prof. L. Bolliet / Univ. Scientifique et Médicale de Grenoble 20 30 (A) CONCERT PUBLIC DU CERN "Quatuor de Genève et le pianiste H. Gautier"		

(A) Amphithéâtre /bât. 500
Auditorium /bldg

(C) Salle du Conseil /bât. 503
Council Chamber /bldg

▶ lieu selon indication
place as indicated

(Th) Salle Théorie /bât. 4
Theory lecture room /bldg

(I) Amphithéâtre des ISR /bât. 30-7e. ét.
ISR Auditorium /bldg. 30-7th fl.

Dernier délai pour insertions :
Ass. du Personnel - mardi 12h.00 (tél. 2819)
P.I.O. - mercredi 12h.00 (tél. 4106)

Deadline for insertions :
Staff Association - Tuesday 12 hrs (tel. 2819)
P.I.O. - Wednesday 12 hrs (tel. 4106)